

PREVISÕES E AVISOS METEOROLÓGICOS

05 de novembro de 2024

válida até às 10:00hrs LT do dia 06/11.

A terça-feira será com tempo instável sobre Minas Gerais, com previsão de céu parcialmente nublado a nublado em todas as mesorregiões mineiras. Na faixa oeste e norte do estado, entre o Triângulo Mineiro, Noroeste, Norte de Minas, bem como no norte do Jequitinhonha e no Vale do Mucuri, um maior aquecimento diurno permitirá o desenvolvimento de tempestades. As tempestades atuantes no Triângulo Mineiro poderão gerar rajadas de vento subseveras. De maneira generalizada, o tempo estará chuvoso. As temperaturas estarão amenas, com máximas entre os 20°C e 26°C no Sul, Oeste, Central, Metropolitana, Zona da Mata e Alto Paranaíba. Entre 25°C e 30°C, no restante do estado.

Em Belo Horizonte, tempo instável, nublado e chuvoso. Baixa probabilidade para tempestades. As temperaturas máximas estarão na casa dos 23°C.

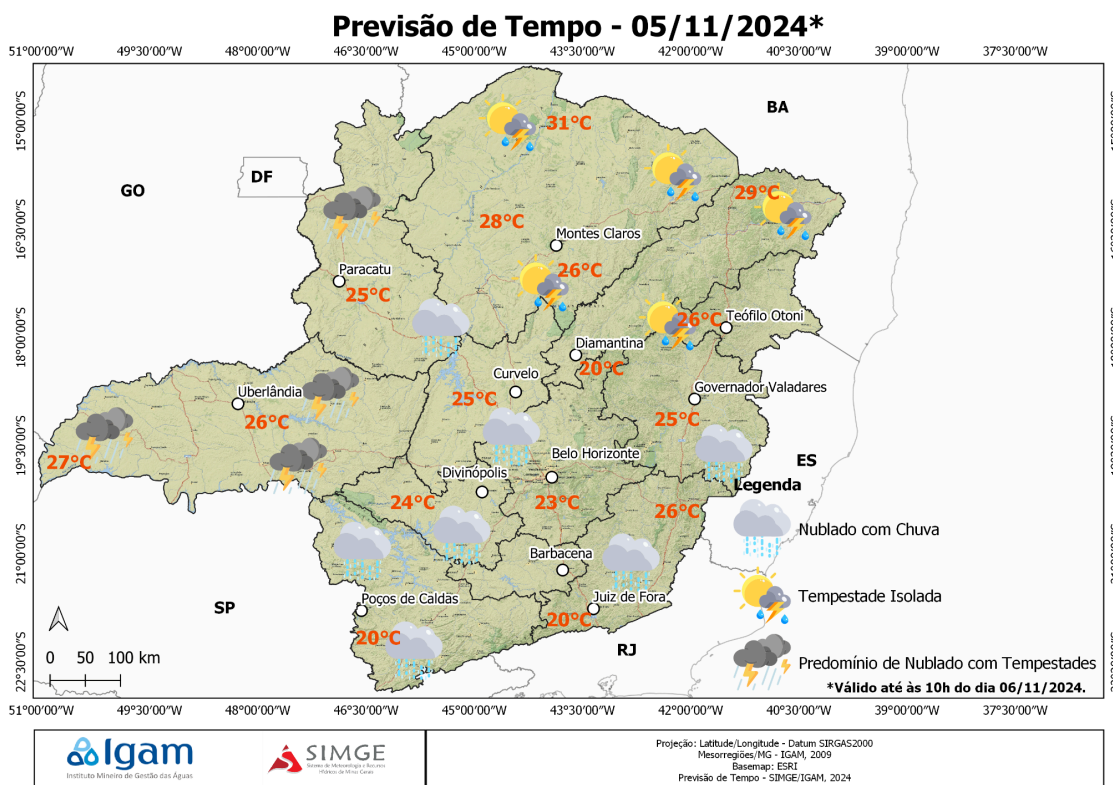

OBS: Localização aproximada, para termos de referência, das cidades: Barbacena, Belo Horizonte, Curvelo, Diamantina, Divinópolis, Governador Valadares, Juiz de Fora, Montes Claros, Paracatu, Poços de Caldas, Teófilo Otoni e Uberlândia.

PREVISÃO DE TEMPO SEVERO

Abaixo, segue o mapa de Níveis de Severidade. O mapa indica as probabilidades de onde haverá o maior potencial para ocorrência de tempestades severas no decorrer do dia de hoje. As tempestades Severas, por definição, são temporais com capacidade de provocar granizo, vendavais, tornados, raios e/ou chuva torrencial. Os níveis de Severidade são quatro: sendo o nível 1, o mais fraco e o nível 4, o mais severo. [Entenda mais a metodologia empregada.](#)

Tempestades Não Severas: previstas em áreas das mesorregiões Triângulo Mineiro, Norte e Noroeste de Minas e nos Vales do Jequitinhonha e do Mucuri. **Microrregiões em destaque:** Paracatu, Uberlândia, Montes Claros e Teófilo Otoni.

Maiores aberturas de sol no setor com previsão de tempestades possibilitará um aquecimento diurno efetivo e permitindo que haja convecção profunda. O fraco cisalhamento vertical do vento é fator limitante para a ocorrência de tempo severo e uma maior organização das tempestades. As rajadas de vento deverão estar associadas ao próprio arrasto da precipitação. Nas demais áreas do estado, o tempo estará nublado o suficiente para desestimular a convecção profunda. Os perfis simulados por modelos sugerem convecções rasas com topo das nuvens abaixo dos 5 km de altura.

Previsão Probabilística de Tempo Severo - 05/11/2024*

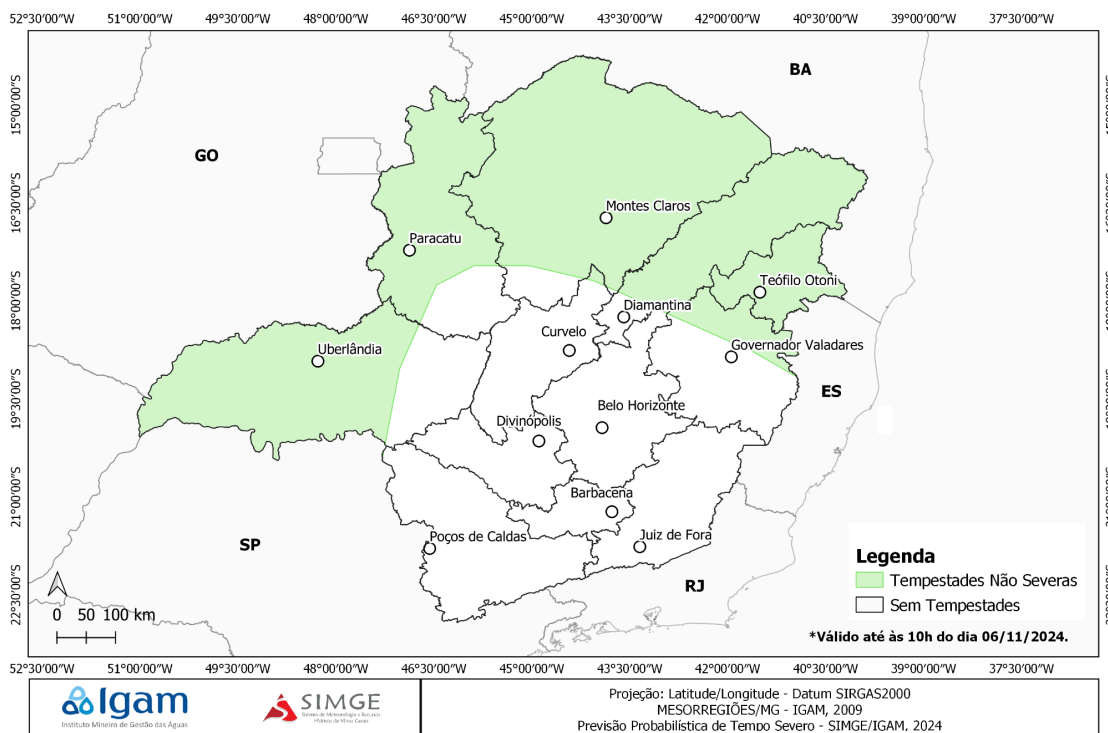

OBS: As probabilidades no mapa são interpretadas da seguinte forma: a probabilidade que uma pessoa tem, em um determinado ponto, para observar evento de Tempo Severo num raio de 40 km de distância dela. **OBS1:** Localização aproximada, para termos de referência, das cidades: Barbacena, Belo Horizonte, Curvelo, Diamantina, Divinópolis, Governador Valadares, Juiz de Fora, Montes Claros, Paracatu, Poços de Caldas, Teófilo Otoni e Uberlândia.

AVISO DE CHUVA

O dia será com predomínio de nublado em grande parte do estado e o tempo estará chuvoso. Algumas tempestades deverão se desenvolver no oeste e norte do estado. São esperados acumulados significativos de chuva, variando entre 20 e 60 mm em sua totalidade, com destaque para o pontal do Triângulo Mineiro.

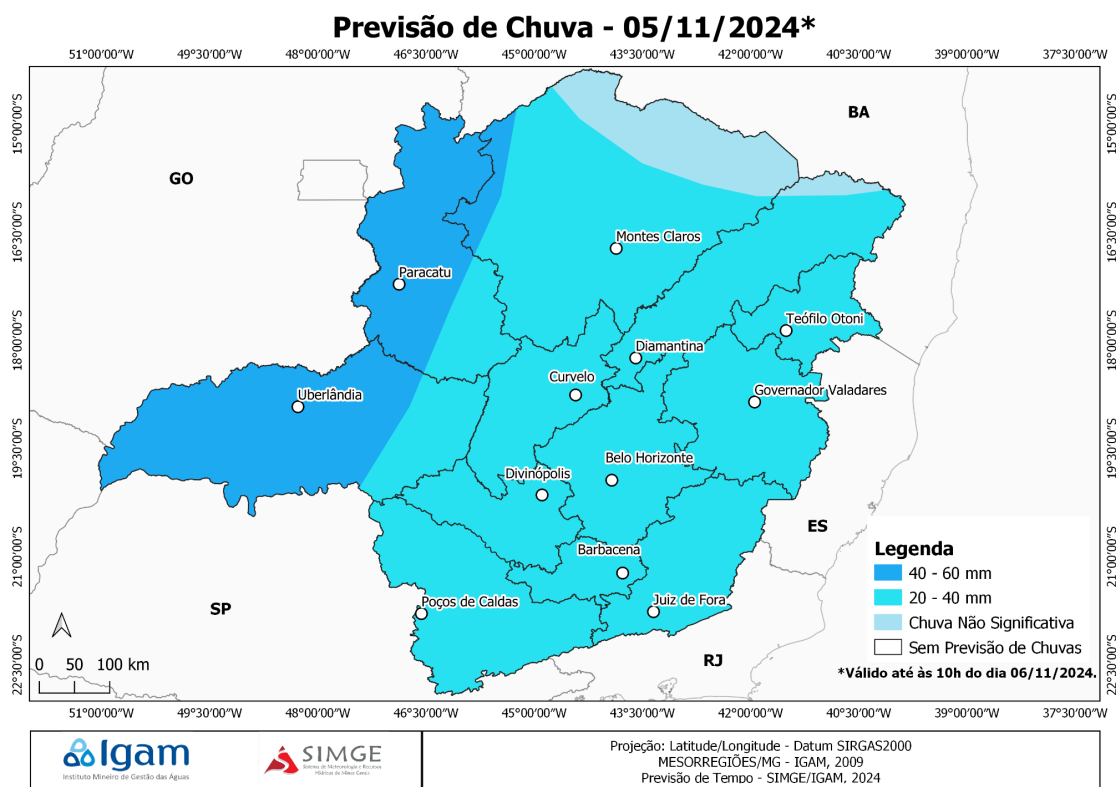

OBS: Localização aproximada, para termos de referência, das cidades: Barbacena, Belo Horizonte, Curvelo, Diamantina, Divinópolis, Governador Valadares, Juiz de Fora, Montes Claros, Paracatu, Poços de Caldas, Teófilo Otoni e Uberlândia.

TENDÊNCIA – 06/11 e 07/11

válida até às 10:00hrs LT do dia 08/11/2024.

O tempo permanecerá instável e chuvoso nos próximos dias, com céu parcialmente nublado a nublado em grande parte do estado. Uma nova frente fria avançará ao longo do dia 08 e, a depender da velocidade de seu deslocamento, já poderá estar influenciando o tempo em áreas do Sul de Minas na madrugada da próxima quinta-feira.

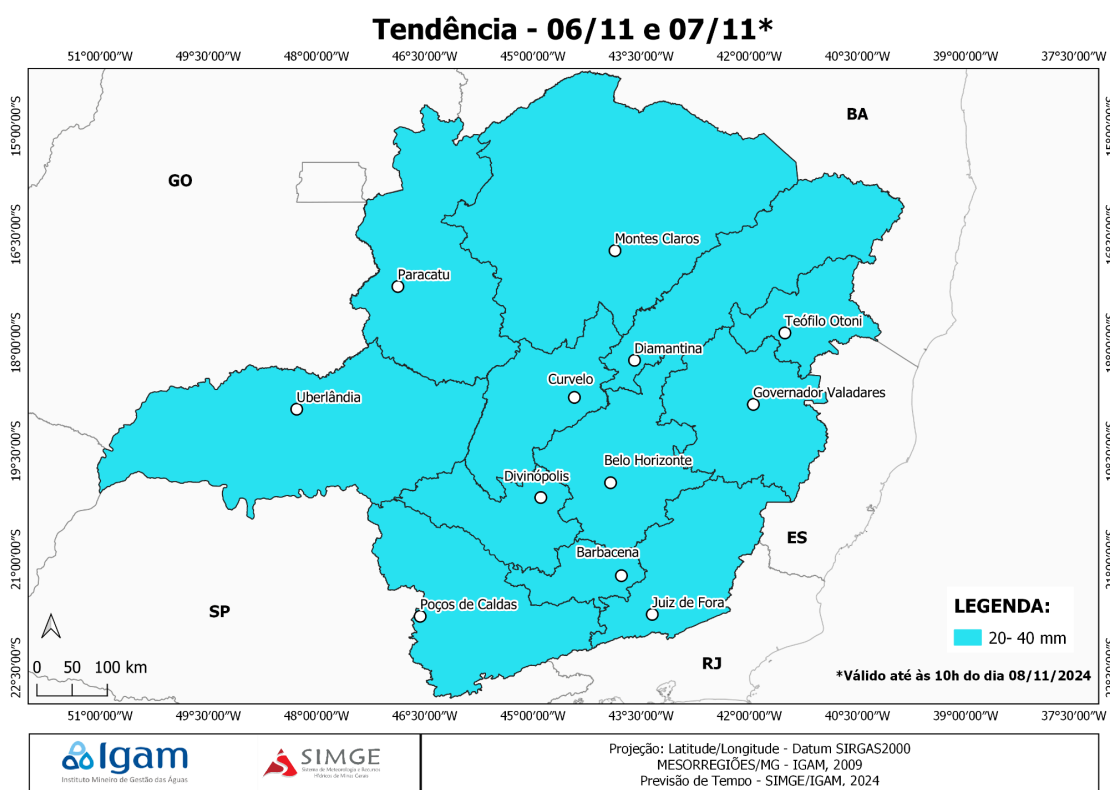

OBS: Localização aproximada, para termos de referência, das cidades: Barbacena, Belo Horizonte, Curvelo, Diamantina, Divinópolis, Governador Valadares, Juiz de Fora, Montes Claros, Paracatu, Poços de Caldas, Teófilo Otoni e Uberlândia.