

PREVISÕES E AVISOS METEOROLÓGICOS

04 de novembro de 2024

válida até às 10:00hrs LT do dia 05/11.

Previsão de tempo instável sobre Minas Gerais, com ocorrência de chuva e tempestades. Na metade sul do estado, haverá predomínio de nublado e o tempo ficará chuvoso, com totais pluviométricos significativos. Na faixa oeste, entre o Triângulo Mineiro e Noroeste de Minas, aberturas de sol possibilitam o desenvolvimento de tempestades acompanhadas de rajadas de vento. No Jequitinhonha e Mucuri, tempo instável com Sol entre nuvens e chuva isolada. As temperaturas estarão amenas, com máximas na casa dos 22°C no sul do estado. Entre 25°C e 30°C, do pontal do Triângulo ao norte do Jequitinhonha e acima dos 32°C no Norte de Minas.

Em Belo Horizonte, tempo instável, nublado a parcialmente nublado, com chuva a qualquer momento. As temperaturas máximas estarão na casa dos 22°C.

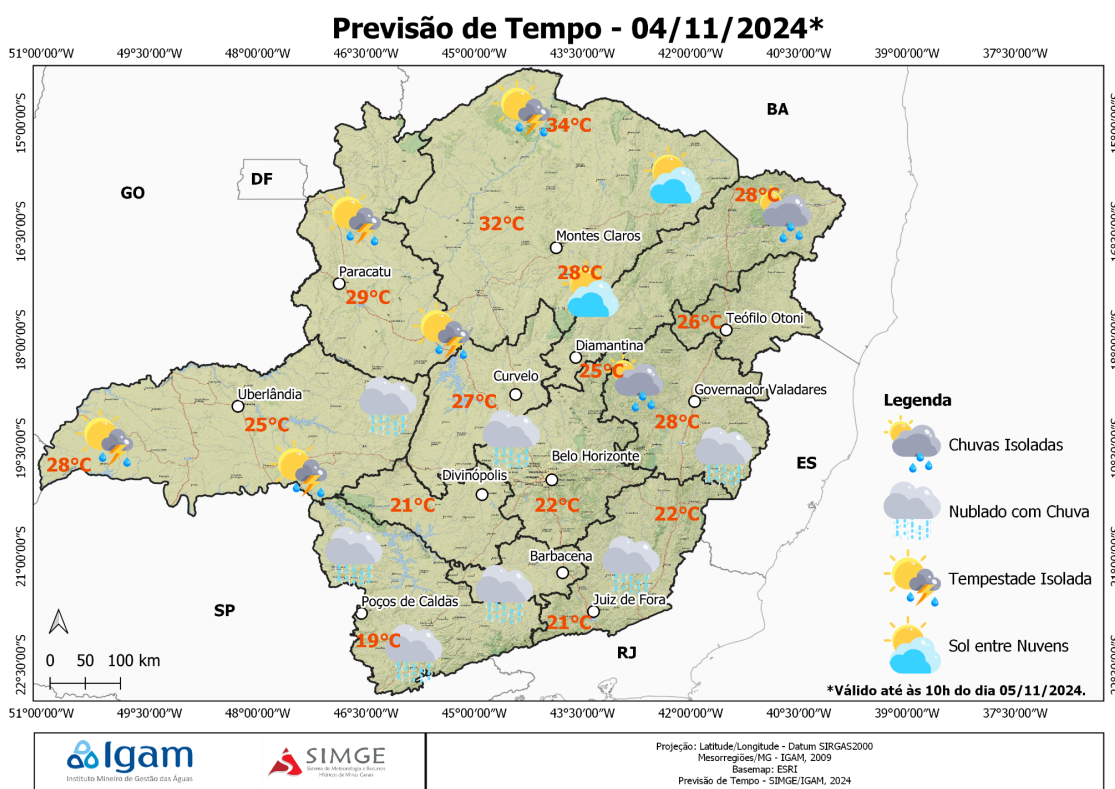

OBS: Localização aproximada, para termos de referência, das cidades: Barbacena, Belo Horizonte, Curvelo, Diamantina, Divinópolis, Governador Valadares, Juiz de Fora, Montes Claros, Paracatu, Poços de Caldas, Teófilo Otoni e Uberlândia.

PREVISÃO DE TEMPO SEVERO

Abaixo, segue o mapa de Níveis de Severidade. O mapa indica as probabilidades de onde haverá o maior potencial para ocorrência de tempestades severas no decorrer do dia de hoje. As tempestades Severas, por definição, são temporais com capacidade de provocar granizo, vendavais, tornados, raios e/ou chuva torrencial. Os níveis de Severidade são quatro: sendo o nível 1, o mais fraco e o nível 4, o mais severo. [Entenda mais a metodologia empregada.](#)

Tempestades Não Severas: previstas em áreas das mesorregiões Triângulo Mineiro, Norte e Noroeste de Minas. Microrregiões em destaque: Paracatu e Uberlândia.

O setor apresenta aberturas de Sol agora pela manhã, com tempestades já atuando na divisa do Triângulo Mineiro com o estado de São Paulo. O padrão atmosférico é favorável a nuvens com desenvolvimento vertical associado a rajadas de vento subseveras.

Previsão Probabilística de Tempo Severo - 04/11/2024*

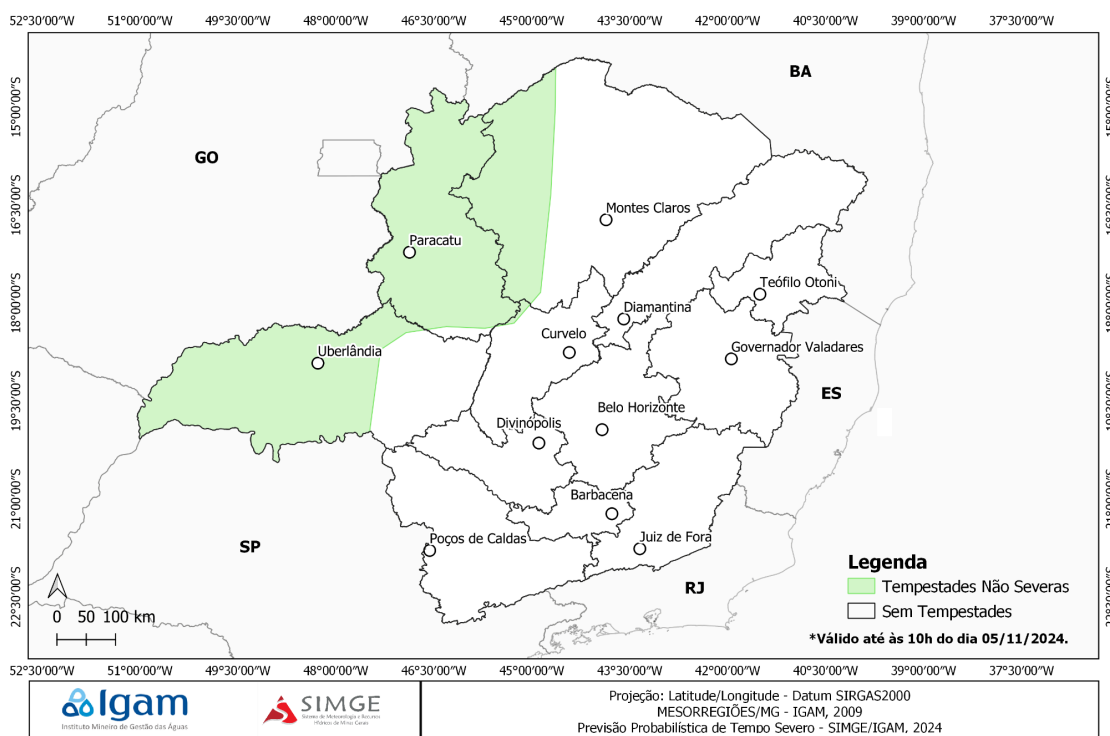

OBS: As probabilidades no mapa são interpretadas da seguinte forma: a probabilidade que uma pessoa tem, em um determinado ponto, para observar evento de Tempo Severo num raio de 40 km de distância dela. **OBS1:** Localização aproximada, para termos de referência, das cidades: Barbacena, Belo Horizonte, Curvelo, Diamantina, Divinópolis, Governador Valadares, Juiz de Fora, Montes Claros, Paracatu, Poços de Caldas, Teófilo Otoni e Uberlândia.

AVISO DE CHUVA

A atuação de sistemas de baixa pressão alongados e de circulação não fechada (cavados) injetam umidade no sudoeste do estado e favorecem a ocorrência de tempo instável e chuvoso. Valores significativos de precipitação são esperados entre o Noroeste de Minas, Triângulo Mineiro e Sul de Minas, com valores totais médios previstos entre 40 e 60 mm, com localidades podendo ultrapassar o limite máximo.

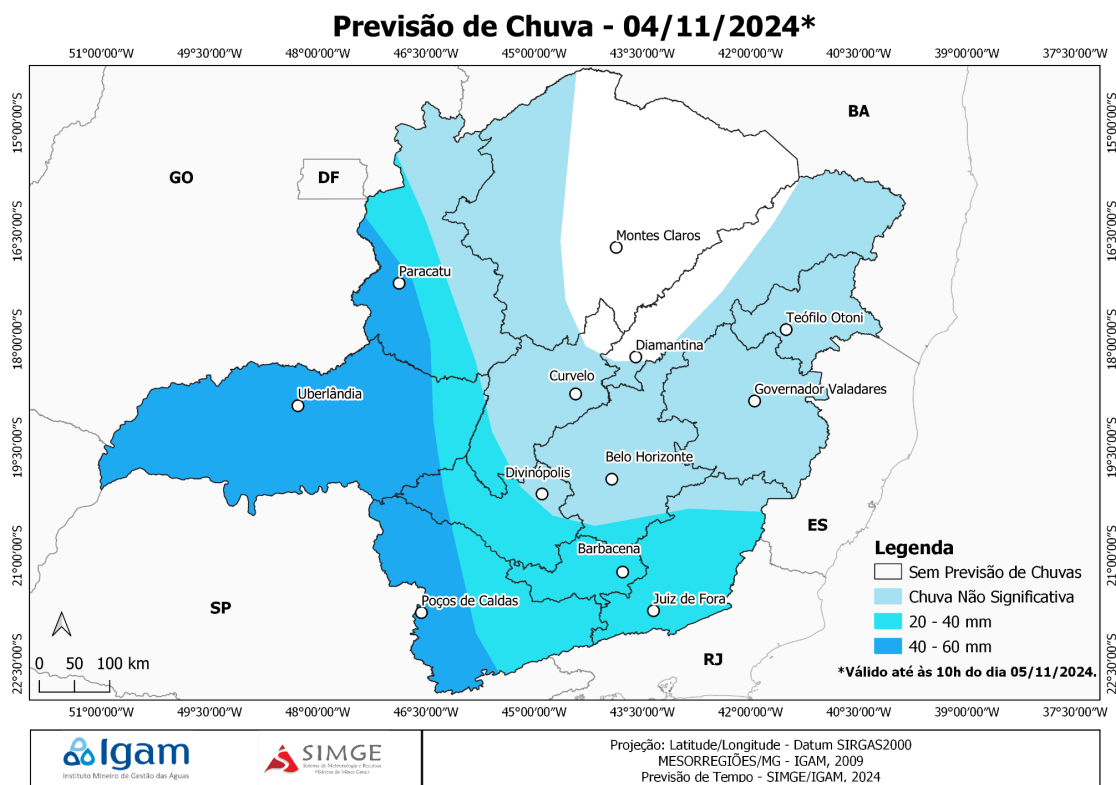

OBS: Localização aproximada, para termos de referência, das cidades: Barbacena, Belo Horizonte, Curvelo, Diamantina, Divinópolis, Governador Valadares, Juiz de Fora, Montes Claros, Paracatu, Poços de Caldas, Teófilo Otoni e Uberlândia.

TENDÊNCIA – 05/11 e 06/11

válida até às 10:00hrs LT do dia 07/11/2024.

O tempo permanecerá instável e chuvoso nos próximos dias, com céu parcialmente nublado a nublado em grande parte do estado. Tempestades serão observadas apenas entre o Triângulo Mineiro e o Sul de Minas.

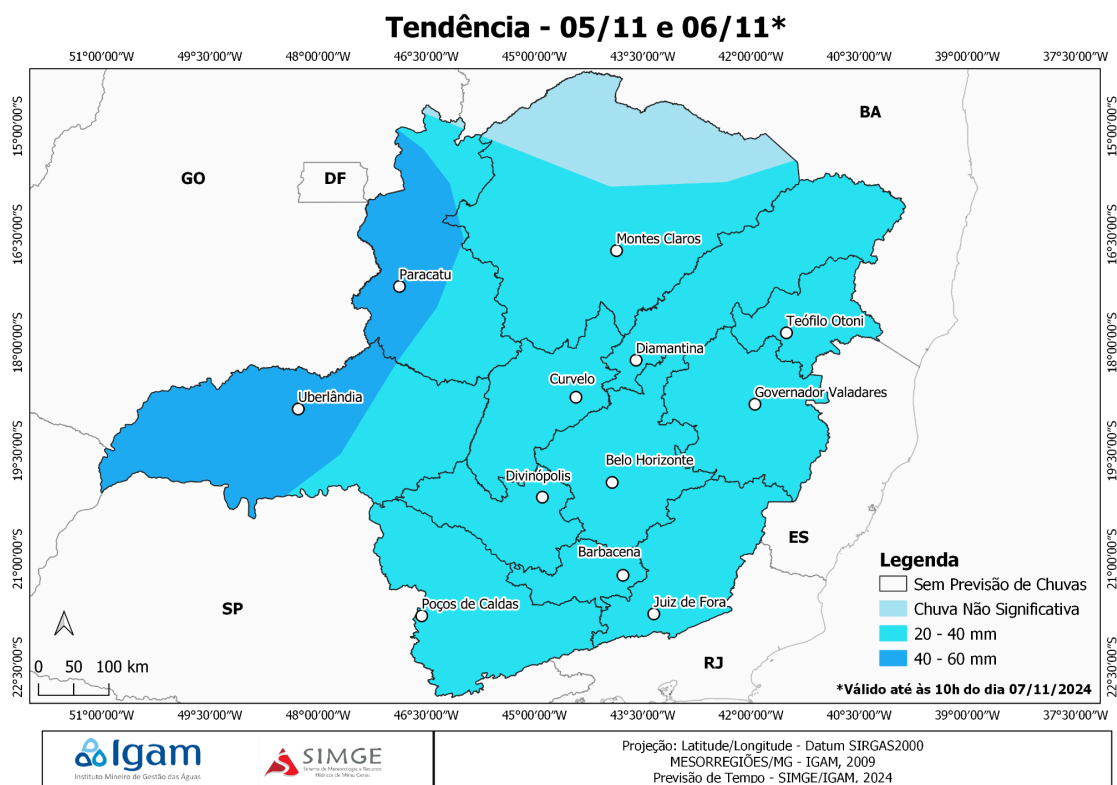

OBS: Localização aproximada, para termos de referência, das cidades: Barbacena, Belo Horizonte, Curvelo, Diamantina, Divinópolis, Governador Valadares, Juiz de Fora, Montes Claros, Paracatu, Poços de Caldas, Teófilo Otoni e Uberlândia.