



Aviso Meteorológico

Sistema de Meteorologia e Recursos Hídricos de Minas Gerais - SIMGE



Tempestade/Tempo Severo



Data: 20/12/2023 até 10h do dia 21/12/2023

Previsão de tempestade com potencial de tempo severo (ventos fortes, granizos e raios) em áreas do Noroeste, Norte, Jequitinhonha, Vale do Mucuri, Vale do Rio Doce, norte da Zona da Mata, Metropolitana de Belo Horizonte, Central Mineira e Triângulo/Alto Paranaíba. Nas demais áreas do estado mineiro, há possibilidade de tempestades isoladas.

Previsão Probabilística de Tempo Severo - 20/12/2023*

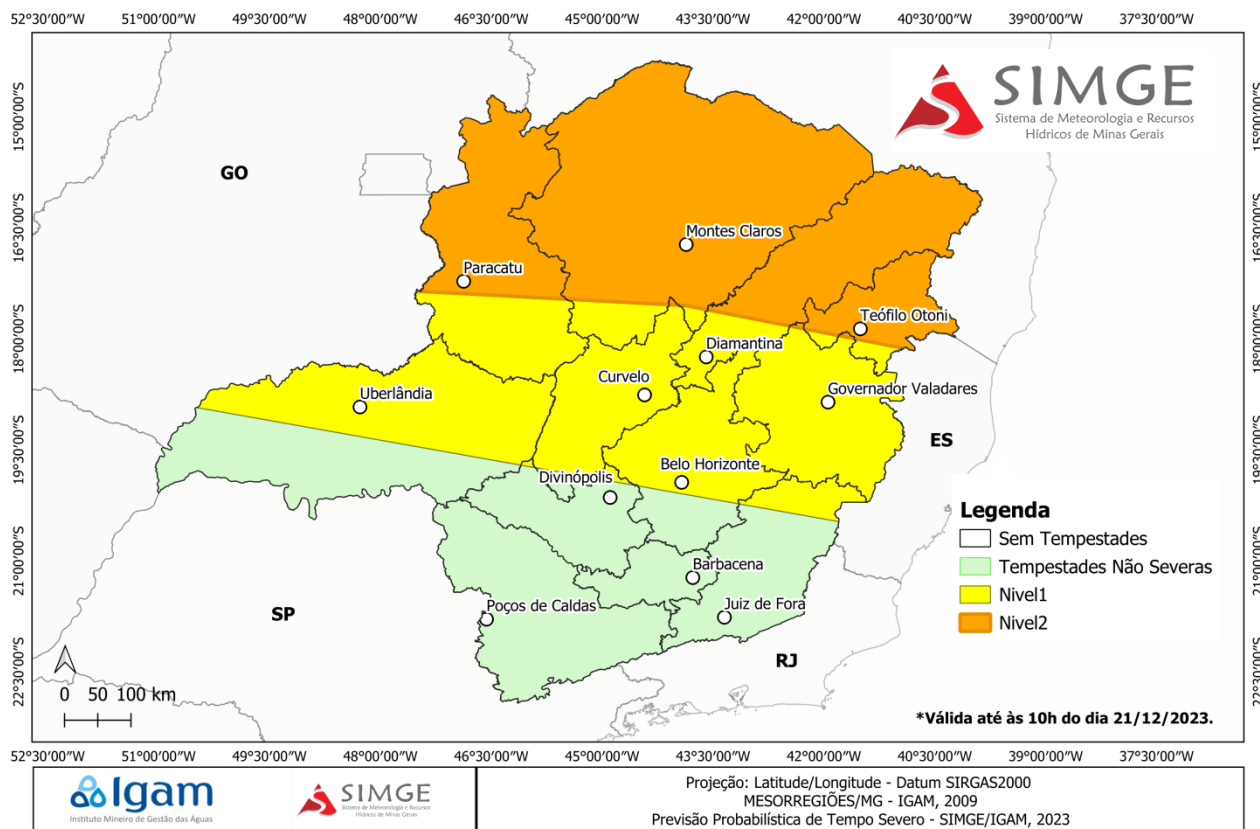

Elaboração SIMGE/IGAM.

GOVERNO DO ESTADO DE MINAS GERAIS
SECRETARIA DE ESTADO DE MEIO AMBIENTE E DESENVOLVIMENTO SUSTENTÁVEL - SEMAD
INSTITUTO MINEIRO DE GESTÃO DE ÁGUAS – IGAM
SISTEMA DE METEOROLOGIA E RECURSOS HÍDRICOS DE MINAS GERAIS - SIMGE
Rodovia João Paulo II, 4143, Bairro Serra Verde - CEP 31630-900.
Todos os direitos reservados.