

Unidade Regional de Florestas e Biodiversidade Mata URFBio Mata

Fomento Florestal



Ambiental

foco na geração de serviços
ecossistêmicos e na proteção da
biodiversidade.



Socioambiental

conciliam interesses
conservacionistas e de
uso econômico



Social

visa a ampliação de
renda no meio rural

Como o IEF pode me ajudar?



Assistência Técnica



Doação de Mudas



Doação de Insumos

PRIORIDADE:

I – Proprietários ou posseiros rurais com propriedades ou posses de até 4 módulos fiscais, em especial os agricultores familiares;

II - Instituições públicas com finalidades socioeducativas;

III - Instituições públicas ou organizações sem fins lucrativos cuja finalidade seja a recuperação ambiental.

Página Inicial
Institucional
Serviços IEF
Transparência
Unidades de Conservação
Denúncia
Fiscalização
Legislação Ambiental
Fauna Aquática e Pesca
Pesquisa Científica em Unidade de Conservação
Revista Científica MG.Biota
Biodiversidade
Regularização Ambiental de Imóveis Rurais
Autorização para Intervenção Ambiental
Florestas Plantadas
Fauna Terrestre
Serviços de Cadastro e Registro
Editais
Unidades Regionais do IEF
Conselho de Administração

Fomento Florestal

Última atualização (Qua, 16 de Março de 2022 11:35)



O Instituto Estadual de Florestas possui como uma das suas atribuições promover a conservação e a recuperação da cobertura vegetal nativa, mediante o incentivo ao reflorestamento, entre outros instrumentos de gestão ambiental.

Nesse sentido, o instituto desenvolve o Programa de Fomento Florestal para promover a conservação, recuperação e o desenvolvimento florestal sustentável. Atualmente o IEF atua em 03 modalidades de fomento florestal:

- Fomento Florestal Ambiental: Ato ou efeito de promover, por meio de metodologias, recursos e ações, a recuperação e/ou restauração da vegetação nativa em áreas alteradas ou degradadas, com foco na geração de serviços ecossistêmicos e na proteção da biodiversidade.
- Fomento Florestal Socioambiental: Ato ou efeito de promover, por meio de metodologias, recursos e ações, a recuperação da vegetação nativa ou o reflorestamento produzindo ambientes que conciliam interesses conservacionistas e de uso econômico. O mesmo pode ser realizado em áreas de reserva Legal e de preservação permanente, de acordo com a Lei Estadual nº 20.922, de 16 de outubro de 2013. Possui como foco a conservação dos recursos naturais, a geração de renda e a segurança alimentar e nutricional. Como exemplo pode ser citada a implantação de sistemas agroflorestais.
- Fomento Florestal Social: Ato ou efeito de promover, por meio de metodologias, recursos e ações o reflorestamento com potencial econômico, visando a ampliação de renda no meio rural, de acordo com critérios pré-estabelecidos pela legislação.

Além da assistência técnica fornecida pelas unidades regionais do IEF, o Instituto pode ceder mudas e insumos aos produtores rurais interessados em recuperar suas áreas, por meio do programa de fomento florestal, de acordo com a disponibilidade do instituto e observando as prioridades de atendimento a: I – Proprietários ou posseiros rurais com propriedades ou posses de até 4 módulos fiscais, em especial os agricultores familiares; II - Instituições públicas com finalidades socioeducativas; III - Instituições públicas ou organizações sem fins lucrativos cuja finalidade seja a recuperação ambiental.

Além da identificação de matrizes, coleta e beneficiamento de sementes de espécies nativas, a produção de mudas pode ser considerada uma das primeiras etapas e pré-requisitos para a promoção de ações de fomento florestal.

Para a produção de mudas o IEF possui atualmente 63 viveiros sob sua gestão. Nos viveiros florestais são produzidas mudas de espécies nativas, com fins de recuperação/restauração de ecossistemas, com ou sem fins socioeconômicos, bem como com a finalidade de arborização rural e urbana. Também são produzidas espécies exóticas com o objetivo de promover o reflorestamento ou, em consórcio com espécies nativas, recuperar/restaurar áreas com o objetivo socioeconômico.

Seguem abaixo, links para acesso aos seguintes arquivos:

ANEXO I - FORMULÁRIO SIMPLIFICADO DE DOAÇÃO DE MUDAS

ANEXO II - FORMULÁRIO DE PRÉ-CADASTRO PARA O FOMENTO FLORESTAL

ANEXO III - PROJETO TÉCNICO

ANEXO IV - TERMO DE COMPROMISSO DE FOMENTO FLORESTAL

ANEXO V- FORMULÁRIO DE SOLICITAÇÃO DE MUDAS PARA EVENTOS

ANEXO VI - RELATÓRIO DE DOAÇÃO DE MUDAS

ANEXO VII - RECIBO DE MUDAS e INSUMOS

ANEXO XIII- FORMULARIO DE MONITORAMENTO DO FOMENTO FLORESTAL

Perguntas frequentes

Para avaliar o serviço acesse: <https://forms.office.com/r/tzPRwNedYm>



Projeto BID/GEF

**RECUPERAÇÃO E PROTEÇÃO DOS SERVIÇOS DE
CLIMA E BIODIVERSIDADE DO CORREDOR
SUDESTE DA MATA ATLÂNTICA BRASILEIRA**

OBJETIVO:

AUMENTO DOS ESTOQUES DE CARBONO NA BACIA DO PARAÍBA DO SUL

Atividades propostas: restauração de florestas nativas e paisagens produtivas

- **Visando o seqüestro de carbono;**
- **Conexão de fragmentos florestais remanescentes para aumentar o fluxo genético;**
- **Conservação da biodiversidade.**



Abrangência Conexão Mata Atlântica - Minas Gerais

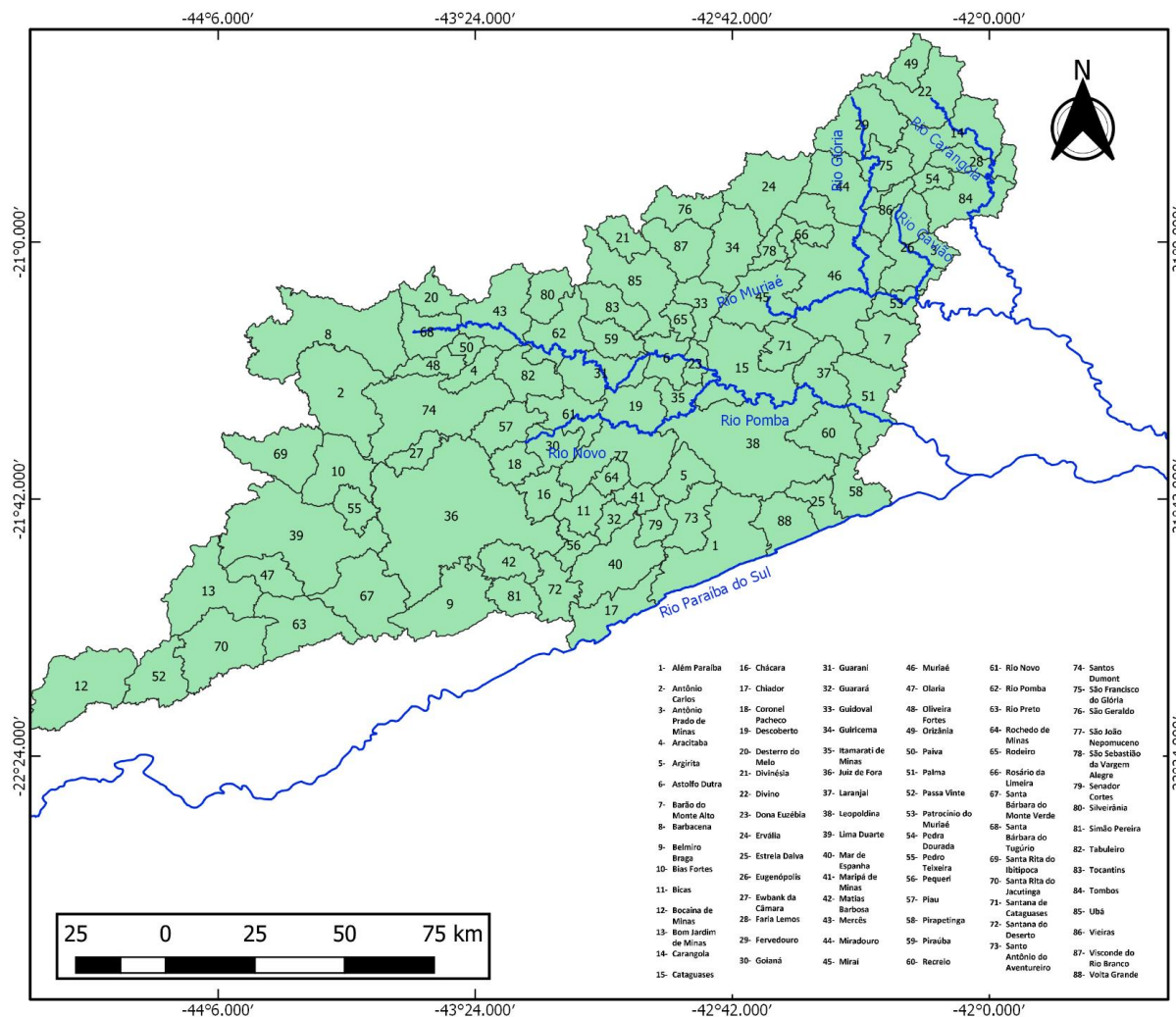

Legenda

- Cursos de Água
- Limite dos municípios abrangidos em MG

Folha: A4

Datum: SIRGAS2000
Sistema de Coordenadas Geográficas
Fonte de Dados: IEF
Escala Numérica: 1:1200000

Elaboração:

Mateus Xavier Lima Machado

Responsável:

Dalson Figueiredo Soares Cunha

MASP: 1.147.789-0

CEDEF| IEF - Vila Gianetti

Casa 51, campus UFV, Viçosa-MG

CEP: 36570-075

Telefone: (31) 3885-1656

E-mail: cedef@meioambiente.mg.gov.br

Data: 21/05/2020



Unidade Regional de Florestas e
Biodiversidade Mata

METAS - MINAS GERAIS

CAPACITAÇÃO DE PRODUTORES RURAIS (375)

- Cursos sobre o Projeto Conexão Mata Atlântica, manejo do solo e água, adequação ambiental de propriedades rurais, técnicas de produção agroecológicas, como SAF, ILPF, produção orgânica;
- Dias de campo com demonstração de práticas agrícolas;

RECUPERAÇÃO FLORESTAL

Antes 1005ha, atualmente 1500 ha

- Conversão produtiva:
Cercamento e plantio de mudas (arbóreas e agrícolas)



ETAPAS DE EXECUÇÃO DO PROJETO:

- Mobilização das lideranças e proprietários rurais;
- Pré - cadastro dos proprietários rurais interessados;
- Análise da viabilidade da área (área de recarga hídrica, de preservação permanente, degradadas, Reserva Legal, propícias à formação de corredores ecológicos, situadas no entorno de UC's e/ou RL);



ETAPAS DE EXECUÇÃO DO PROJETO:

- Confecção pela equipe do IEF do projeto técnico da área a ser recuperada;
- Elaboração pelo IEF do Termo de Compromisso que será assinado pelo produtor;
- Disponibilização de materiais para construção de cercas (Mourões, Balancinho, Arame, Grampo, dentre outros);
- Disponibilização de insumos e mudas para Plantio (Mudas, Adubos, Fomicidas, Calcário, dentre outros);
- Construção da cerca (Empresa contratada pelo IEF, Proprietário ou Parceiros);
- Plantios (Empresa contratada pelo IEF, Proprietário ou Parceiros);
- Monitoramento (Fauna e Flora);



CONTROLE E MONITORAMENTO

- Monitoramento da evolução no processo de recuperação das áreas fomentadas, bem como a proposição de medidas corretivas, quando necessário;
- Elaboração do relatório final de execução e dos resultados referentes às atividades desenvolvidas.



- ✓ **2.154,56 ha cadastrados**
- ✓ **334.628 metros de cerca**
- ✓ **202 processos**
- ✓ **443 projetos**
- ✓ **386 nascentes**
- ✓ **1.051.574 mudas**

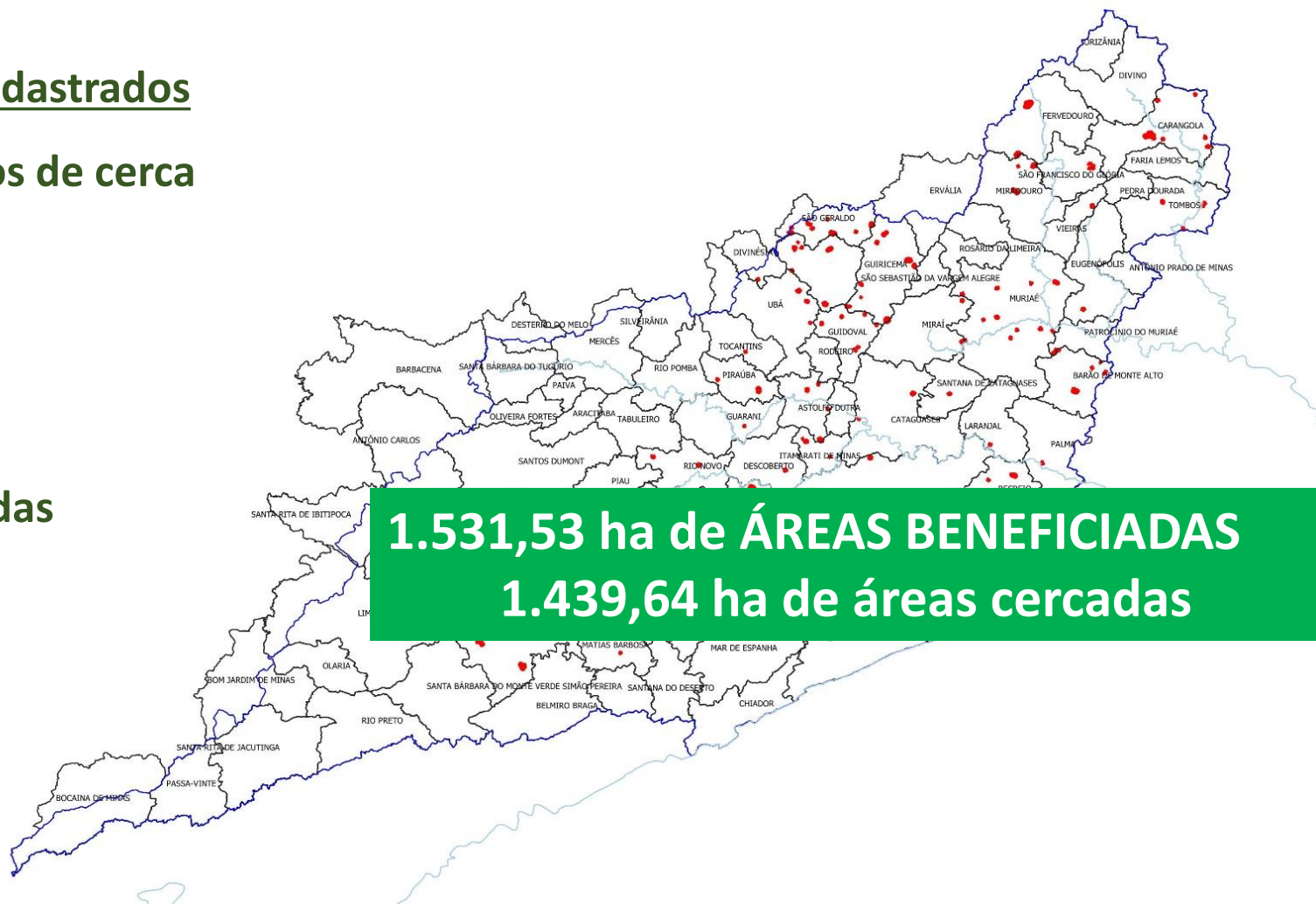

- ✓ **404.584 mudas de mogno africano, eucalipto, café, pupunha, banana, Guanandi, cacau, abacate, citros, seringueira dentre outras mudas.**



RESULTADOS





Foto: Embaúba Ambiental



Foto: Embaúba Ambiental (Faz. Santa Cruz, São Francisco do Glória)



Inês
25.05.2021 16:49
23K 745594 7675027
Altitude: 639m

Foto: Mateus Machado – (Inês Toledo Cunha, Sítio Santo Antônio, Guiricema - MG)



Foto: Arlindo Ferreira de Faria (André Amaral, Faz. Pedra Branca, Dona Eusébia)



Foto: Dalyson Figueiredo Soares Cunha – (Guiricema)



Foto: Dalyson Figueiredo Soares Cunha – (Guiricema)



Foto: Dalyson Figueiredo Soares Cunha – (Guiricema)





Foto: Dalyson Figueiredo Soares Cunha (André Amaral, Faz. Pedra Branca, Dona Eusébia)



Foto: Dalyson Figueiredo Soares Cunha (André Amaral, Faz. Pedra Branca, Dona Eusébia)



Foto: Dalyson Figueiredo Soares Cunha – (São Francisco do Glória)



Foto: Dalyson Figueiredo Soares Cunha – (São Francisco do Glória)



Foto: Jorge Augusto de Faria Filho – (São Francisco do Glória)



Foto: Dalyson Figueiredo Soares Cunha – (São Francisco do Glória)





Foto: Dalyson Figueiredo Soares Cunha – (São Francisco do Glória)



Foto: Dalyson Figueiredo Soares Cunha – (São Francisco do Glória)

































MÍDIA

- <https://globoplay.globo.com/v/8672114/>
- https://youtu.be/l9OWuLE_zsc
- <http://www.ief.mg.gov.br/noticias/3074-projeto-gerenciado-pelo-ief-na-zona-da-mata-e-modelo-de-desenvolvimento-sustentavel>
- <https://www.climatempo.com.br/noticia/2020/07/31/conexao-mata-atlantica-reforca-importancia-de-preservar-4994>
- http://www.emater.mg.gov.br/portal.do/site-noticias/propriedade-rural-em-sao-francisco-do-gloria-vira-referencia-de-desenvolvimento-sustentavel-na-zona-da-mata/?flagweb=novosite_pagina_interna&id=25048

REDES SOCIAIS

Instagram: @iefmata

YouTube: IEFMata